

Informações Gerenciais do Estado do Espírito Santo



MÊS: FEVEREIRO 2007

GOVERNO DO ESTADO DO ESPÍRITO SANTO
SECRETARIA DE ESTADO DE GESTÃO E RECURSOS HUMANOS
SUBSECRETARIA DE ESTADO DE RECURSOS HUMANOS
NÚCLEO DE ESTATÍSTICA DE RECURSOS HUMANOS - NUERH

Governador do Estado do Espírito Santo:
Paulo Cesar Hartung Gomes

Secretário de Estado de Gestão e Recursos Humanos:
Ricardo de Oliveira

Subsecretário de Estado de Recursos Humanos - Respondendo:
Sandra Helena Bellon

Núcleo de Estatística de Recursos Humanos:
Marlene Vieira
Bruna Moraes
Claire Andrea Lyra
Eliene Lopes da Silva - (Estagiária)
Josana Karla Venturim Santana
Marcelle Folha Motta

SUMÁRIO

Demonstrativo do Quadro de Servidores Ativos e Inativos _____	5
Valores da Folha de Pagamento _____	6
Comparativo da Evolução do Quantitativo de Servidores _____	7
Comparativo da Evolução da Folha de Pagamento _____	8
Quantitativo de Servidores do Poder Executivo Estadual – Administração Direta _____	9
Quantitativo de Servidores do Poder Executivo Estadual – Autarquias _____	10
Quantitativo de Segurados do Regime Próprio de Previdência Social – RPPS _____	11
Despesas com Servidores do Poder Executivo Estadual – Administração Direta _____	12
Despesas com Servidores do Poder Executivo Estadual – Autarquias _____	13
Despesas Pagamento Aposentadorias e Pensões do Regime Próprio de Previdência Social – RPPS _	14
Demonstrativo da Evolução de Cargos de Designação Temporária _____	15
Demonstrativo dos Gastos com Escala Especial _____	17
Demonstrativo do Custo do Auxílio Alimentação Pago na Folha de Pagamento _____	18
Demonstrativo do Quantitativo e dos Gastos com Estagiários _____	19
Distribuição do Quantitativo e das Despesas de Pessoal por Área _____	21
Remuneração Média dos Servidores da Administração Direta _____	22
Demonstrativo da Contribuição Previdenciária ao RPPS _____	24

APRESENTAÇÃO

Com a finalidade de dar publicidade aos seus atos de modo a permitir, dentre outros, planejamento, transparência e estudos sobre servidores públicos, a Secretaria de Estado de Gestão e Recursos Humanos, organiza e sistematiza, mensalmente, sob a denominação de relatório gerencial, informações pormenorizadas sobre quantitativos e gastos com pessoal. O relatório contempla dados do Poder Executivo Estadual, relativos a servidores ativos e beneficiários do Regime Próprio de Previdência Social, no qual estão inseridos os aposentados e os pensionistas.

A partir de janeiro de 2007, a quase totalidade das autarquias (exceto: DETRAN/DIO/INCAPER/JUCEES), passaram a ter suas folhas de pagamento processadas pelo sistema SIARHES (Sistema Integrado de Administração de Recursos Humanos do Espírito Santo), sistema já adotado pela administração direta do Poder Executivo, resultando em algumas mudanças na forma de apresentação dos dados, no relatório gerencial.

Nos quadros de informações sobre servidores ativos e contribuições previdenciárias, na parte referente às despesas de pessoal, constam dados de servidores estatutários e celetistas, e dados do complemento previdenciário. Esse montante, representa o dispêndio do Governo para completar as despesas com o pagamento dos aposentados e pensionistas, após apurada a arrecadação previdenciária, constituída pelas parcelas, de contribuição do servidor e de responsabilidade do Estado, encargo patronal.

As informações do relatório têm característica pontual – dados da competência – e demonstram a composição da folha de pagamento quanto: às diversas categorias que a compõem e a vinculação ao regime previdenciário; o tipo de vínculo dos servidores para com o poder público – permanente ou transitório; a sua especificidade – civil ou militar; dentre outros. Em algumas das informações, são apresentados demonstrativos de seu comportamento ao longo dos últimos doze meses.

Os dados são coletados a partir das folhas de pagamento e expressam, nos quantitativos, o número de vínculos públicos e não o número de servidores, pois, há casos de acumulação legal. Assim, um mesmo servidor, detentor de dois cargos legalmente acumuláveis, é computado como dois vínculos. Quanto às despesas, nelas estão englobados além das remunerações mensais regulares, pagamentos de: 13º vencimento ocorridos no mês; abono férias e diferenças atrasadas, tanto de vantagens pessoais quanto de promoções.

As oscilações regularmente verificadas, ora para mais ora para menos, decorrem, principalmente, no caso dos quantitativos, das variações nas contratações e desligamentos de servidores temporários e comissionados e das aposentadorias; e, na questão das despesas, decorrem dos pagamentos variáveis, citados no parágrafo anterior e dos vencimentos dos novos nomeados.

**QUADRO INFORMAÇÕES SOBRE QUANTITATIVO E PAGAMENTO DE SERVIDORES
ATIVOS, APOSENTADOS E DE PENSIONISTAS DO PODER EXECUTIVO**

jan/07

**INFORMAÇÕES
SERVIDORES
ATIVOS E
CONTRIBUIÇÕES
PREVIDENCIÁRIAS**

ESTATUTÁRIOS/CELETISTAS ATIVOS	31.435	74.802.787,05
COMISSIONADO ATIVOS	3.028	5.130.818,81
DTs	4.936	5.975.883,48
PENSÕES ESPECIAIS	194	374.584,22
COMP. APOSENTADORIA	1.188	2.482.410,68
ENC. SOCIAL PATRONAL		16.092.313,18
CONTRIBUIÇÃO COMPL. FUNPES		35.607.407,94
TOTAL	40.781	140.466.205,36
ESTAGIÁRIOS/MÉDICOS RESIDENTES	1.413	510.275,51
AUXÍLIO ALIMENTAÇÃO	35.837	5.291.578,98

**INFORMAÇÕES
FOLHAS
PAGAMENTO
APOSENTADOS E
PENSIONISTAS
DO RPPS**

APOSENTADOS	19.970	43.588.346,54
PENSIONISTAS	4.094	12.413.648,09
ENC. SOCIAL PATRONAL		2.929.835,08
TOTAL	24.064	58.931.829,71

DESPESAS COM PESSOAL JANEIRO 2007

PODER EXECUTIVO - ADM. DIRETA E AUTARQUIAS - ATIVOS E INATIVOS

	VALOR	PERCENTUAL
Ativos	102.001.802,52	72,62
Complementação Aposentadoria - CLT (1)	2.482.410,68	1,77
Pensões Especiais	374.584,22	0,27
Contribuição Complementar ao FUNPES	35.607.407,94	25,35
	140.466.205,36	100,00

Fonte: Relatório de folhas de pagamento da GEPAR e dos demais órgãos.

Nota:

(1) - Compreende complementações concedidas pelas Leis nºs 4.511/91, 4.565/91 e 5.567/98.

PAGAMENTO DOS BENEFICIÁRIOS DO REGIME PRÓPRIO DE PREVIDÊNCIA SOCIAL - RPPS

	VALOR DA FOLHA	PERCENTUAL
Aposentados	45.617.395,64	77,41
Pensionistas	13.314.434,07	22,59
	58.931.829,71	100,00

Fonte: Relatório de folhas de pagamento da GEPAR e dos demais órgãos.

QUANTITATIVO SERVIDORES - ATIVOS DO PODER EXECUTIVO E APOSENTADOS E PENSIONISTAS DO RPPS

Jan/06	Fev/06	Mar/06	Abr./06	Mai./06	Jun./06	Jul./06	Ago./06	Set./06	Out./06	Nov./06	Dez./06	Jan/07
66.083	66.364	70.882	75.477	76.245	76.666	76.156	75.139	76.120	76.844	77.122	77.140	64.845

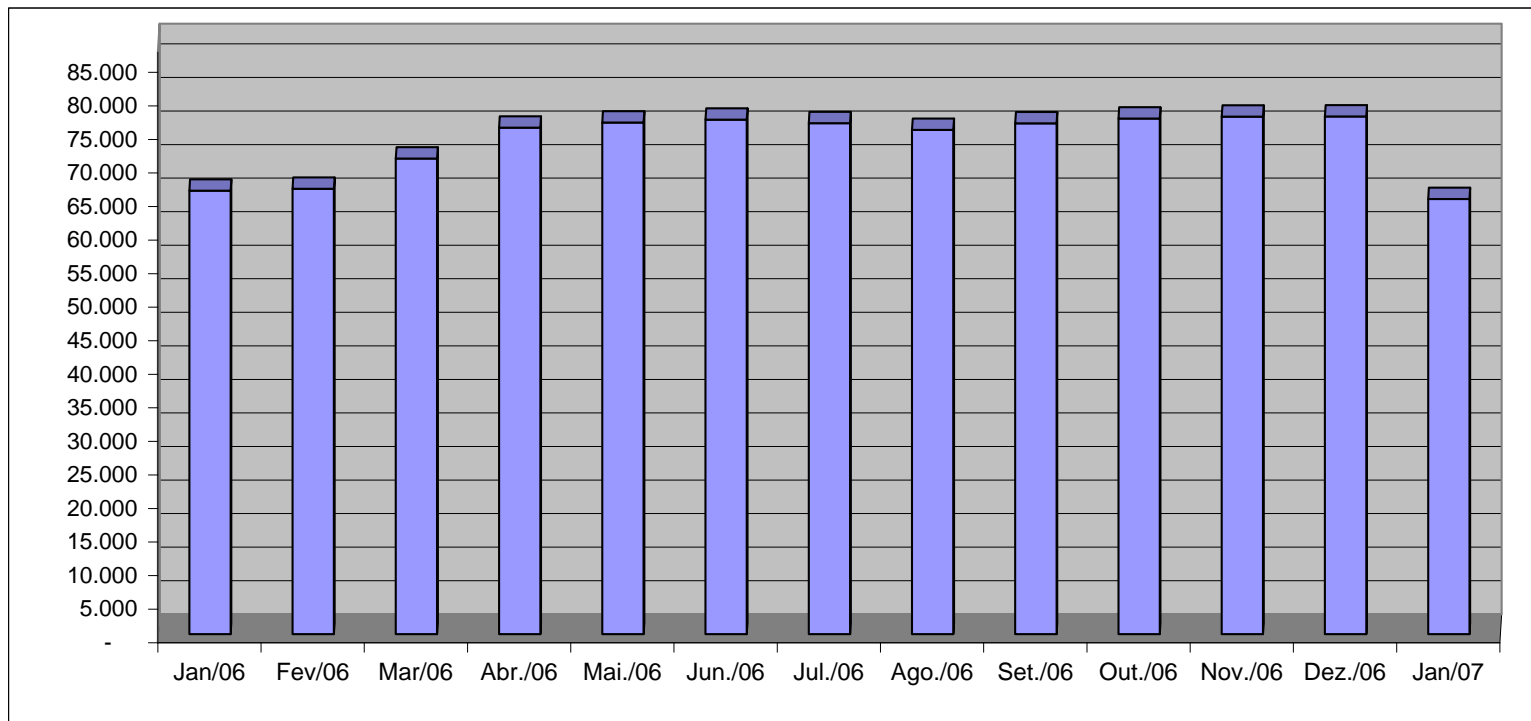

Fonte: Relatórios GEPAR e Informações Órgãos/ Autarquias.

**VALOR DAS FOLHAS DE PAGAMENTO - ATIVOS DO PODER EXECUTIVO E
APOSENTADOS E PENSIONISTAS DO RPPS**

Jan/06	Fev/06	Mar/06	Abr/06	Mai/06	Jun/06	Jul/06	Ago/06	Set/06	Out/06	Nov/06	Dez./06	Jan/07
135.115,81	141.307,00	150.579,79	159.496,43	161.718,29	163.211,27	158.599,29	158.588,45	159.922,11	159.216,40	169.553,40	228.909,41	163.790,63

Em R\$1.000,00

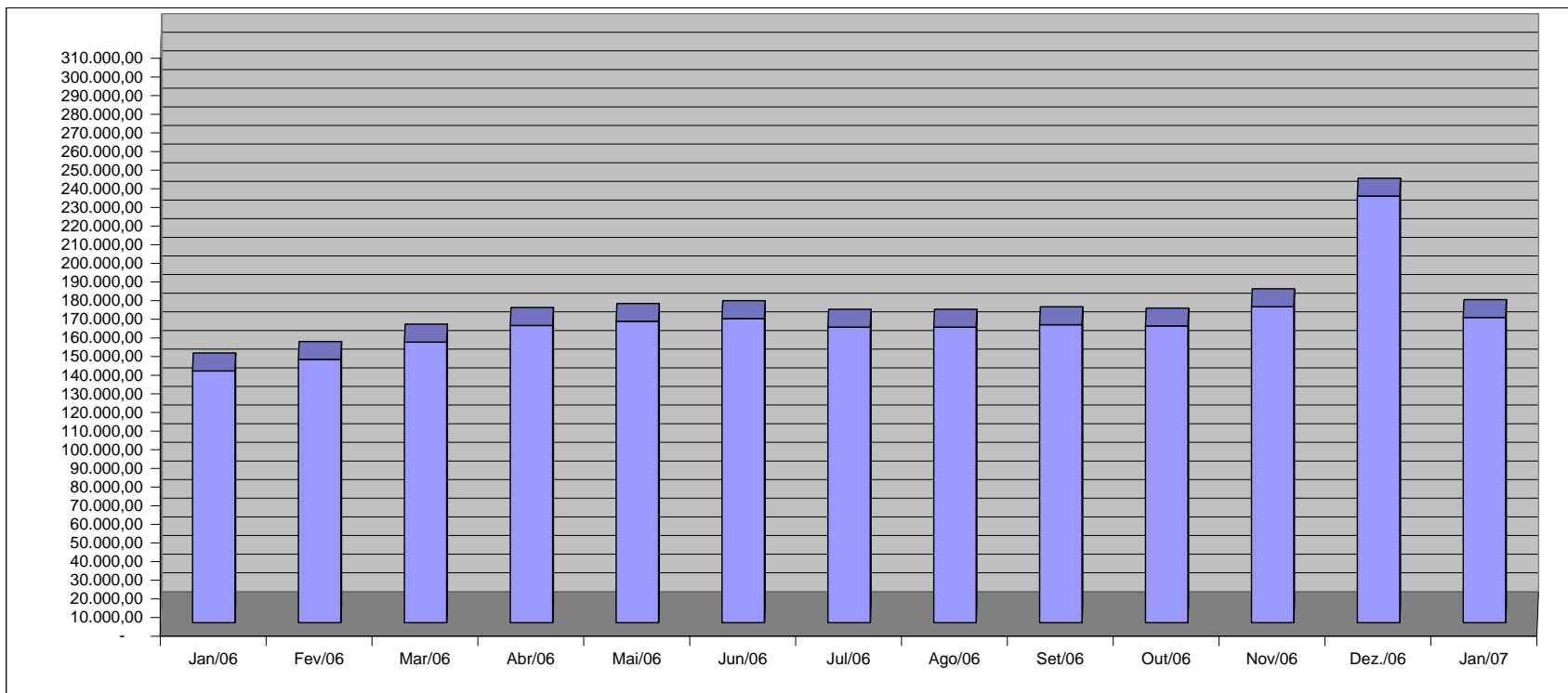

Fonte: Relatórios GEPAR e Informações Órgãos/ Autarquias.

QUANTITATIVO DE SERVIDORES ATIVOS DO PODER EXECUTIVO ESTADUAL - ADM. DIRETA

JANEIRO/2007

	ÓRGÃOS	EFETIVOS/CLT	COMISSIONADOS ATIVOS	COMPL. APOS.	DT'S ATIVOS	TOTAL GERAL
		ATIVOS		CLT		Nº SERV.
ADMINISTRAÇÃO DIRETA	AGE	51	35	-	-	86
	APE	6	22	-	-	28
	CASA CIVIL	7	62	-	-	69
	CASA MILITAR	2	15	-	-	17
	CBMES	745	3	-	-	748
	SECT	-	23	-	-	23
	DEFENSORIA PÚBLICA	134	22	2	-	158
	PGE	77	105	-	-	182
	POLÍCIA CIVIL	1.732	3	12	-	1.747
	POL. MILITAR	6.641	-	-	-	6.641
	POL. MILITAR-HPM	529	-	-	-	529
	SEAG	14	61	1	-	76
	SEAMA	1	17	-	-	18
	SECULT	150	29	13	-	192
	SECOM	2	24	-	-	26
	SEDETUR	3	28	-	-	31
	SEDIT	2	34	-	-	36
	SEDU	11.254	206	113	1.176	12.749
	SEFAZ	553	209	-	-	762
	SEG	17	153	2	-	172
	SEJUS	177	379	-	257	813
	SEP	7	55	-	-	62
	SEGER	38	179	1	-	218
	SEGER - Pensões Especiais	194	-	-	-	194
	SEGER - Prev. Complementar	-	-	44	-	44
	SESA	378	181	6	-	565
	SESP	14	75	-	-	89
	SESPORT	14	26	-	-	40
	SETADES	49	116	-	-	165
	VICE GOVERNADORIA	-	17	-	-	17
	Sub-Total	22.791	2.079	194	1.433	26.497

Fonte: Relatórios GEPAR e Informações Órgãos/ Autarquias.

Nota:

(1) - Refere-se aos Pensionistas - Pensão Especial a cargo da SEGER.

QUANTITATIVO DE SERVIDORES ATIVOS DO PODER EXECUTIVO ESTADUAL - ADM. INDIRETA - AUTARQUIAS
JANEIRO/2007

	ÓRGÃOS	EFETIVOS	COMISSIONADOS	COMPL. APOS.	DT'S	TOTAL GERAL
		ATIVOS	ATIVOS	CLT		Nº SERV.
AUTARQUIAS	DERTES	292	41	581	-	914
	FAMES	40	37	4	-	81
	FAPES	-	15	-	-	15
	ESESP	-	22	-	-	22
	IASES	122	72	26	273	493
	IEMA	139	41	-	107	287
	IESP	6.462	104	165	2.883	9.614
	IJSN	109	24	13	-	146
	IDAF	309	6	4	240	559
	INCAPER	570	5	129	-	704
	PROCON	-	45	-	-	45
	RTV-ES	130	28	12	-	170
	ASPE	-	13	-	-	13
	DETRAN (1)	267	359	7	-	633
	DIO (1)	57	25	52	-	134
	IPAJM (1)	109	26	-	-	135
	JUCEES (1)	42	33	-	-	75
	IPEM (1)	-	21	-	-	21
	PRODEST	188	13	-	-	201
	SUPPIN (1)	2	19	1	-	22
	Sub-Total	8.838	949	994	3.503	14.284

TOTAL DA DIRETA	22.791	2.079	194	1.433	26.497
TOTAL DA INDIRETA	8.838	949	994	3.503	14.284
TOTAL GERAL	31.629	3.028	1.188	4.936	40.781

ESTAGIÁRIOS		1.413
--------------------	--	--------------

Fonte: Relatórios GEPAR e Informações Órgãos/ Autarquias.

Nota:

(1) - Órgãos sem recursos do Tesouro para pagar pessoal.

QUANTITATIVO DE SEGURADOS PAGOS, PELO REGIME PRÓPRIO DE PREVIDÊNCIA SOCIAL - RPPS - PODER EXECUTIVO
JANEIRO/2007

	ÓRGÃOS	APOSENTADOS	PENSÕES	TOTAL GERAL Nº SERV.
ADMINISTRAÇÃO DIRETA	AGE	6	-	6
	APE	8	-	8
	CASA CIVIL	53	2	55
	CASA MILITAR	14	-	14
	CBMES	93	6	99
	SECT	-	-	-
	DEFENSORIA PÚBLICA	47	3	50
	PGE	54	13	67
	POLÍCIA CIVIL	631	347	978
	POL. MILITAR	2.719	1.457	4.176
	POL. MILITAR -HPM	6	-	6
	SEAG	126	15	141
	SEAMA	-	-	-
	SECULT	22	6	28
	SECOM	8	-	8
	SEDETUR	-	-	-
	SEDIT	18	-	18
	SEDU	13.484	870	14.354
	SEFAZ	831	545	1.376
	SEG	16	-	16
	SEJUS	151	7	158
	SEP	-	-	-
	SEGER	201	431	632
	SESA	831	220	1.051
	SESP	28	21	49
	SESPORT	-	-	-
	SETADES	41	-	41
	VICE GOVERNADORIA	5	-	5
	Total	19.393	3.943	23.336

Fonte: Relatórios GEPAR e Informações Órgãos/ Autarquias.

	ÓRGÃOS	APOSENTADOS	PENSÕES
AUTARQUIAS	DERTES	28	12
	FAMES	12	-
	FAPES	-	-
	ESESP	-	-
	IASES	53	7
	IEMA	-	-
	IESP	272	81
	IJSN	23	1
	IDAF	21	4
	INCAPER	73	8
	PROCON	-	-
	RTV-ES	16	14
	ASPE	-	-
	DETRAN (1)	26	7
	DIO (1)	11	7
	IPAJM (1)	42	9
	JUCEES (1)	-	1
	IPEM (1)	-	-
	PRODEST	-	-
	SUPPIN (1)	-	-
	Total	577	151

Fonte: Relatórios GEPAR e Informações Órgãos/ Autarquias.

Nota:

(1) - Órgãos sem recursos do Tesouro.

TOTAL SERVIDORES: APOSENTADOS EFETIVOS E PENSÕES	24.064
---	---------------

DESPESAS COM PAGAMENTO DE SERVIDORES DO PODER EXECUTIVO ESTADUAL - ADM. DIRETA
ATIVOS, APOSENTADOS E PENSIONISTAS
JANEIRO/2007

Em: R\$ 1,00

	ÓRGÃOS	EFETIVOS/CLT	COMISSIONADOS ATIVOS	COMPL. APOS.	DT'S	ENCARGOS PATRONAIS			TOTAL ATIVOS	CONTRIB. COMPL. FUNPES	DESPESA TOTAL
		ATIVOS		CLT	ATIVOS	INSS/FGTS	IPAJM	OUTROS REGIMES			
ADMINISTRAÇÃO DIRETA	AGE	361.940,00	66.745,39	-	-	11.958,30	77.120,30	220,12	517.984,11	(29.761,73)	488.222,38
	APE	6.514,78	32.818,31	-	-	6.398,52	1.223,38	-	46.954,99	14.245,34	61.200,33
	CASA CIVIL	26.645,89	90.255,34	-	-	19.606,48	5.877,57	-	142.385,28	134.848,93	277.234,21
	CASA MILITAR	16.772,09	30.988,53	-	-	6.200,84	2.902,81	-	56.864,27	27.457,63	84.321,90
	CBMES	1.911.042,42	3.661,04	-	-	599,87	259.286,98	-	2.174.590,31	49.732,89	2.224.323,20
	SECT	-	49.095,28	-	-	10.000,55	-	-	59.095,83	-	59.095,83
	DEFENSORIA PÚBLICA	885.849,04	36.936,59	9.613,60	-	8.574,81	193.927,36	-	1.134.901,40	92.349,38	1.227.250,78
	PGE	1.041.058,90	148.634,90	-	-	28.953,82	226.350,34	-	1.444.997,96	410.975,64	1.855.973,60
	POLÍCIA CIVIL	9.161.518,32	12.952,75	20.156,95	-	377,66	1.572.373,07	-	10.767.378,75	1.789.604,02	12.556.982,77
	POL. MILITAR	16.408.540,09	-	-	-	-	2.234.328,43	-	18.642.868,52	10.623.349,97	29.266.218,49
	POL. MILITAR -HPM	1.735.098,33	-	-	-	-	250.738,72	-	1.985.837,05	(370.251,45)	1.615.585,60
	SEAG	20.740,84	85.831,34	-	-	16.900,76	3.537,57	-	127.010,51	260.090,44	387.100,95
	SEAMA	2.617,17	39.910,62	-	-	8.901,47	464,12	-	51.893,38	(696,18)	51.197,20
	SECULT	265.183,55	45.849,43	5.763,56	-	11.890,67	54.353,85	-	383.041,06	(24.386,28)	358.654,78
	SECOM	1.512,21	72.504,55	-	-	12.445,85	2.338,41	-	88.801,02	4.709,83	93.510,85
	SEDETUR	14.910,36	90.443,89	-	-	12.108,78	8.139,69	-	125.602,72	(12.206,91)	113.395,81
	SEDIT	6.265,81	64.131,28	-	-	12.983,05	719,03	-	84.099,17	35.802,39	119.901,56
	SEDU	18.013.597,47	269.300,25	57.627,15	1.013.662,16	158.041,90	3.866.675,16	589,84	23.379.493,93	14.067.072,45	37.446.566,38
	SEFAZ	5.033.797,85	463.351,34	-	-	60.213,10	1.049.083,52	-	6.606.445,81	9.445.872,33	16.052.318,14
	SEG	20.956,34	346.288,64	-	-	69.702,60	8.211,74	-	445.159,32	19.022,80	464.182,12
	SEJUS	286.879,54	474.129,67	-	225.456,05	156.937,87	58.911,80	-	1.202.314,93	169.295,03	1.371.609,96
	SEP	25.759,03	80.896,70	-	-	15.467,23	6.663,16	-	128.786,12	(9.964,64)	118.821,48
	SEGER	56.530,99	278.502,47	-	-	52.420,45	17.353,20	-	404.807,11	982.482,05	1.387.289,16
	SEGER - Pensões Especiais	374.584,22	-	-	-	-	-	-	374.584,22	-	374.584,22
	SEGER - Prev. Complementar	-	-	167.184,51	-	-	-	-	167.184,51	-	167.184,51
	SESA	684.328,59	216.237,08	-	-	30.843,47	144.789,70	-	1.076.198,84	1.436.571,43	2.512.770,27
	SESP	33.749,24	113.401,90	-	-	23.820,74	6.630,90	-	177.602,78	87.526,17	265.128,95
	SESPORT	21.270,17	61.346,87	-	-	10.547,60	6.340,16	502,80	100.007,60	(9.510,26)	90.497,34
	SETADES	65.013,61	169.853,87	-	-	35.921,72	14.994,44	-	285.783,64	41.413,49	327.197,13
	VICE GOVERNADORIA	30,72	39.995,91	-	-	7.787,68	315,55	-	48.129,86	3.445,87	51.575,73
	Sub-Total	56.482.707,57	3.384.063,94	260.345,77	1.239.118,21	789.605,79	10.073.650,96	1.312,76	72.230.805,00	39.239.090,66	111.469.895,66

Fonte: Relatórios GEPAR e Informações Órgãos/ Autarquias.

Nota:

(1) - Refere-se aos Pensionistas - Pensão Especial a cargo da SEGER.

DESPESAS COM PAGAMENTO DE SERVIDORES DO PODER EXECUTIVO ESTADUAL - ADM. INDIRETA - AUTARQUIAS
ATIVOS, APOSENTADOS E PENSIONISTAS
JANEIRO/2007

Em: R\$ 1,00

	ÓRGÃOS	EFETIVOS/CLT	COMISSIONADOS ATIVOS	COMPL. APOS.	DT'S	ENCARGOS PATRONAIS			TOTAL ATIVOS	CONTRIB. COMPL. FUNPES	DESPESA TOTAL
		ATIVOS		CLT	ATIVOS	INSS/FGTS	IPAJM	OUTROS REGIMES			
AUTARQUIAS	DERTES	1.262.124,37	81.282,27	1.526.470,05	-	19.709,10	256.884,94	-	3.146.470,73	(214.677,97)	2.931.792,76
	FAMES	55.497,31	46.147,83	14.744,73	-	7.729,15	12.309,56	-	136.428,58	12.897,43	149.326,01
	FAPES	-	33.597,36	-	-	6.920,23	-	-	40.517,59	-	40.517,59
	ESESP	-	52.442,02	-	-	5.650,41	2.975,19	-	61.067,62	(4.248,74)	56.818,88
	IASES	209.185,63	109.861,67	7.849,17	290.003,60	56.453,05	43.076,70	325,34	716.755,16	22.765,40	739.520,56
	IEMA	311.953,45	50.245,14	-	111.138,50	35.344,84	67.138,36	-	575.820,29	(938,72)	574.881,57
	IESP	11.776.589,03	313.024,63	238.878,16	4.130.301,16	987.451,01	2.439.940,01	-	19.886.184,00	(3.134.977,75)	16.751.206,25
	IJSN	361.632,21	47.915,37	38.492,92	-	21.525,97	64.721,98	-	534.288,45	(36.142,70)	498.145,75
	IDAF	770.180,71	15.333,92	6.864,58	205.322,01	37.401,27	155.008,93	-	1.190.111,42	(79.943,14)	1.110.168,28
	INCAPER	1.346.883,99	13.176,25	192.404,58	-	3.775,48	286.467,08	-	1.842.707,38	(144.552,57)	1.698.154,81
	PROCON	-	65.386,36	-	-	13.961,51	-	-	79.347,87	-	79.347,87
	RTV-ES	323.666,23	72.939,48	28.757,24	-	23.181,16	57.023,48	-	505.567,59	(20.392,69)	485.174,90
	ASPE	-	27.138,35	-	-	5.714,48	-	-	32.852,83	-	32.852,83
	DETRAN (1)	989.452,62	489.234,16	6.702,33	-	89.899,70	179.827,90	-	1.755.116,71	(185.371,55)	1.569.745,16
	DIO (1)	175.769,96	46.593,59	157.123,27	-	9.586,18	38.849,58	-	427.922,58	6.908,98	434.831,56
	IPAJM (1)	314.715,82	81.089,81	-	-	14.896,84	64.193,96	-	474.896,43	186.761,30	661.657,73
	JUCEES (1)	136.818,26	67.233,30	-	-	20.293,05	25.083,60	-	249.428,21	(36.143,46)	213.284,75
	IPEM (1)	-	48.547,52	-	-	7.882,85	1.209,17	-	57.639,54	-	57.639,54
	PRODEST	649.123,04	36.714,66	-	-	153.679,74	171,86	-	839.689,30	(257,79)	839.431,51
	SUPPIN (1)	11.071,07	48.851,18	3.777,88	-	9.234,18	2.245,83	-	75.180,14	(3.368,75)	71.811,39
	Sub-Total	18.694.663,70	1.746.754,87	2.222.064,91	4.736.765,27	1.530.290,20	3.697.128,13	325,34	32.627.992,42	(3.631.682,72)	28.996.309,70

TOTAL DA DIRETA	56.482.707,57	3.384.063,94	260.345,77	1.239.118,21	789.605,79	10.073.650,96	1.312,76	72.230.805,00	39.239.090,66	111.469.895,66
TOTAL DA INDIRETA	18.694.663,70	1.746.754,87	2.222.064,91	4.736.765,27	1.530.290,20	3.697.128,13	325,34	32.627.992,42	(3.631.682,72)	28.996.309,70
TOTAL GERAL	75.177.371,27	5.130.818,81	2.482.410,68	5.975.883,48	2.319.895,99	13.770.779,09	1.638,10	104.858.797,42	35.607.407,94	140.466.205,36

ESTAGIÁRIOS											510.275,51
--------------------	--	--	--	--	--	--	--	--	--	--	-------------------

Fonte: Relatórios GEPAR e Informações Órgãos/ Autarquias.

Nota:

(1) - Órgãos sem recursos do Tesouro para pagar pessoal.

DEMONSTRATIVO DA FOLHA DE PAGAMENTO DE APOSENTADORIAS E PENSÕES DO REGIME PRÓPRIO DE PREVIDÊNCIA SOCIAL - RPPS - PODER EXECUTIVO
JANEIRO/2007

Em: R\$ 1,00

	ÓRGÃOS	APOSENTADOS	PENSÕES	IPAJM	FOLHA TOTAL
ADMINISTRAÇÃO DIRETA	AGE	41.654,89	-	(1.191,63)	40.463,26
	APE	15.861,74	-	46,56	15.908,30
	CASA CIVIL	142.851,75	5.001,78	13.304,62	161.158,15
	CASA MILITAR	32.495,31	-	2.341,75	34.837,06
	CBMES	404.407,77	15.106,97	15.922,79	435.437,53
	SECT	-	-	-	-
	DEFENSORIA PÚBLICA	276.217,10	19.589,76	29.211,53	325.018,39
	PGE	499.250,86	185.361,85	104.544,75	789.157,46
	POLÍCIA CIVIL	2.909.681,69	1.306.889,80	265.924,34	4.482.495,83
	POL. MILITAR	10.159.091,39	3.911.437,40	797.817,98	14.868.346,77
	POL. MILITAR -HPM	5.874,96	-	-	5.874,96
	SEAG	240.435,94	24.932,66	8.331,57	273.700,17
	SEAMA	-	-	-	-
	SECULT	35.484,84	9.695,30	27,96	45.208,10
	SECOM	8.096,00	-	-	8.096,00
	SEDETUR	-	-	-	-
	SEDT	38.050,93	-	3.481,53	41.532,46
	SEDU	18.477.338,40	977.918,95	7.669,05	19.462.926,40
	SEFAZ	6.741.017,07	4.770.206,85	1.494.219,34	13.005.443,26
	SEG	32.027,50	-	2.414,53	34.442,03
	SEJUS	250.566,27	3.911,94	2.668,38	257.146,59
	SEP	-	-	-	-
	SEGER	518.966,89	503.906,11	59.174,27	1.082.047,27
	SESA	1.174.675,32	472.780,30	34.007,45	1.681.463,07
	SESP	67.620,26	29.809,35	3.401,26	100.830,87
	SESPORT	-	-	-	-
	SETADES	63.708,82	-	1.118,76	64.827,58
	VICE GOVERNADORIA	3.861,28	-	-	3.861,28
	Total	42.139.236,98	12.236.549,02	2.844.436,79	57.220.222,79

Fonte: Relatórios GEPAR e Informações Órgãos/ Autarquias.

Em: R\$ 1,00

	ÓRGÃOS	APOSENTADOS	PENSÕES	IPAJM	FOLHA TOTAL
AUTARQUIAS	DERTES	119.962,74	38.248,39	11.234,56	169.445,69
	FAMES	27.380,10	-	320,82	27.700,92
	FAPES	-	-	-	-
	ESESP	-	-	-	-
	IASES	80.195,12	6.712,70	1.661,92	88.569,74
	IEMA	-	-	-	-
	IESP	487.702,04	-	15.440,08	503.142,12
	IJSN	59.769,03	726,60	1.211,28	61.706,91
	IDAF	80.619,22	11.647,37	5.551,37	97.817,96
	INCAPER	202.048,17	18.624,84	10.707,40	231.380,41
	PROCON	-	-	-	-
	RTV-ES	43.818,75	20.928,49	1.043,68	65.790,92
	ASPE	-	-	-	-
	DETRAN (1)	77.733,82	7.334,38	3.947,84	89.016,04
	DIO (1)	52.550,75	14.732,16	6.217,57	73.500,48
	IPAJM (1)	217.329,82	56.684,10	28.061,77	302.075,69
	JUCEES (1)	-	1.460,04	-	1.460,04
	IPEM (1)	-	-	-	-
	PRODEST	-	-	-	-
	SUPPIN (1)	-	-	-	-
	Total	1.449.109,56	177.099,07	85.398,29	1.711.606,92

Fonte: Relatórios GEPAR e Informações Órgãos/ Autarquias.

Nota:

(1) - Órgãos sem recursos do Tesouro.

TOTAL FOLHA: APOSENTADOS EFETIVOS E PENSÕES

58.931.829,71

**DEMONSTRATIVO DA EVOLUÇÃO DE CARGOS EM
DESIGNAÇÃO TEMPORÁRIA**

ÓRGÃOS		JAN/06	FEV/06	MAR/06	ABR/06	MAI/06	JUN/06	JUL/06	AGO/06	SET/06	OUT/06	NOV/06	DEZ/06	JAN/07
S E D U	Adm	2.035	2.047	2.024	2.046	2.096	2.136	2.181	2.257	2.252	2.249	2.244	2.245	33
	Mag	1.136	1.252	5.628	9.703	10.493	10.823	10.236	8.983	9.970	10.610	10.851	10.848	1.143
SEJUS		36	29	41	98	97	117	141	263	260	263	263	262	257
SUB TOTAL		3.207	3.328	7.693	11.847	12.686	13.076	12.558	11.503	12.482	13.122	13.358	13.355	1.433
FAMES		-	45	53	54	52	52	50	49	50	50	52	50	-
IASES (ICAES)		185	250	187	213	218	227	234	244	238	233	236	236	273
IEMA		110	108	111	108	108	107	111	111	111	112	112	199	107
IESP		2.775	2.788	2.909	2.882	2.872	2.865	2.858	2.859	2.856	2.950	2.972	2.867	2.883
IDAF		253	131	272	270	270	272	262	255	255	255	255	255	240
SUB TOTAL		3.323	3.322	3.532	3.527	3.520	3.523	3.515	3.518	3.510	3.600	3.627	3.607	3.503
TOTAL		6.530	6.650	11.225	15.374	16.206	16.599	16.073	15.021	15.992	16.722	16.985	16.962	4.936

Fonte: Relatórios GEPAR e Autarquias.

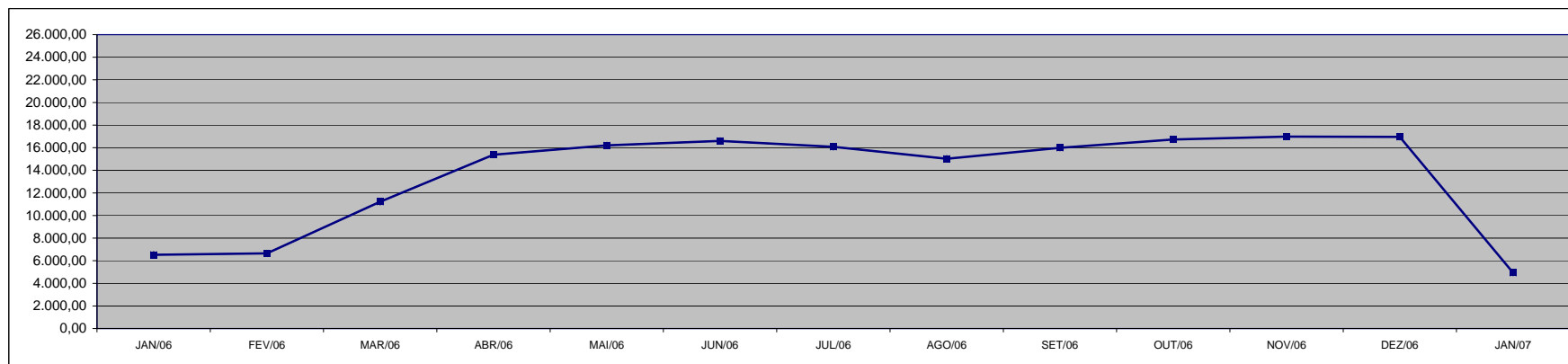

DEMONSTRATIVO DA EVOLUÇÃO DO VALOR DA FOLHA DE PAGAMENTO DOS SERVIDORES EM DESIGNAÇÃO TEMPORÁRIA

Em R\$ 1.000,00

ÓRGÃOS		JAN/06	FEV/06	MAR/06	ABR/06	MAI/06	JUN/06	JUL/06	AGO/06	SET/06	OUT/06	NOV/06	DEZ/06	JAN/07
S E D U	(1) Adm	806,33	830,35	848,26	1.234,02	1.260,42	1.266,80	1.308,23	1.364,92	1.333,45	1.306,58	1.270,39	3.931,04	38,06
	Mag	1.318,48	932,06	7.543,48	7.779,88	6.895,94	6.752,79	6.118,18	6.258,49	6.940,45	6.827,47	7.270,11	19.788,13	1.097,87
SEJUS		25,33	24,27	43,50	113,22	107,58	133,74	176,96	277,19	317,22	308,81	289,75	585,18	282,21
SUB TOTAL		2.150,14	1.786,67	8.435,25	9.127,11	8.263,94	8.153,33	7.603,38	7.900,60	8.591,12	8.442,86	8.830,25	24.304,35	1.418,14
FAMES		-	40,64	61,58	60,96	61,43	59,96	58,80	61,46	61,57	58,11	58,62	193,29	-
IASES (ICAES)		121,49	202,59	132,20	198,58	209,85	223,77	221,35	238,56	242,84	243,37	235,85	544,53	324,02
IEMA		129,14	132,22	136,84	136,66	142,12	199,69	145,59	146,22	147,88	147,15	147,04	282,37	135,78
IESP (2)		4.410,11	4.411,56	4.854,20	4.869,08	4.988,88	4.940,10	4.927,01	4.892,58	5.000,83	5.432,01	13.005,09	7.650,70	5.065,16
IDAF		172,27	256,67	252,23	262,69	281,91	273,80	271,46	252,29	246,49	244,15	235,57	598,26	238,54
SUB TOTAL		4.833,00	5.043,68	5.437,05	5.527,97	5.684,19	5.697,32	5.624,21	5.591,11	5.699,60	6.124,80	13.682,17	9.269,15	5.763,50
TOTAL		6.983,14	6.830,36	13.872,30	14.655,08	13.948,13	13.850,65	13.227,58	13.491,71	14.290,72	14.567,66	22.512,42	33.573,50	7.181,64

Fonte: Relatórios GEPAR e Autarquias.

Notas: (1) - O acréscimo na folha de dez/06 da SEDU deve-se à concessão do abono e à indenização de férias e 13º dos DTs, que encerram contrato em dezembro.

(2) - Os acréscimos na folha do IESP, no do mês de nov/06 deve-se ao pagamento de 13º e indenização de férias aos DTs que encerram seus contratos nesse mês, e no mês de dez./06, deve-se ao pagamento de abono salarial.

Observação: Nestes valores de folha de pagamento estão incluídos encargos sociais patronais.

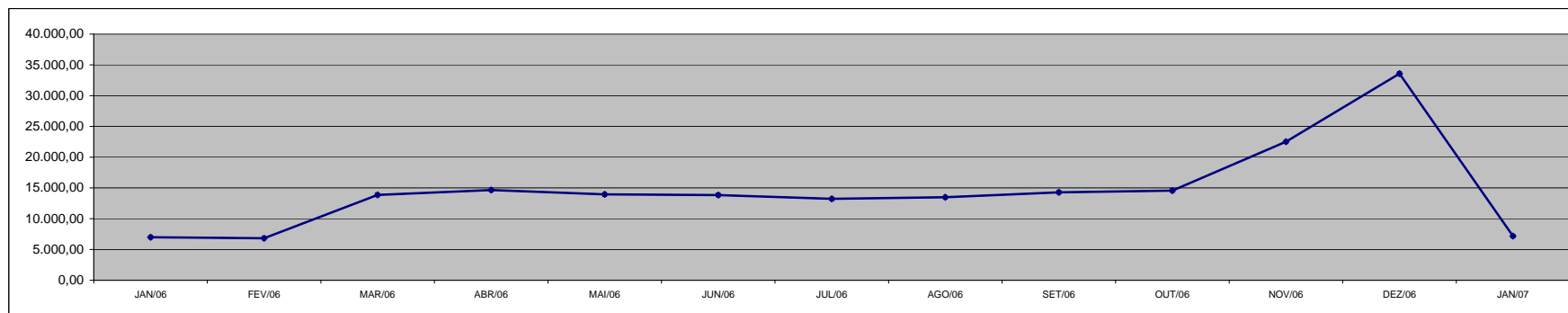

Fonte: Relatórios GEPAR e Autarquias.

**DEMONSTRATIVO DOS GASTOS COM ESCALA ESPECIAL
POLÍCIAS CIVIL, MILITAR E CORPO DE BOMBEIROS**

Em R\$ 1,00

Órgãos	dez/05		jan/06		fev/06		mar/06		abr/06		mai/06		jun/06	
	Nº Serv.	Valor R\$	Nº Serv.	Valor R\$	Nº Serv.	Valor R\$	Nº Serv.	Valor R\$	Nº Serv.	Valor R\$	Nº Serv.	Valor R\$	Nº Serv.	Valor R\$
Corpo de Bombeiro	634	335.143,40	632	322.883,19	630	312.628,86	624	302.053,39	624	314.367,34	628	348.973,38	624	337.783,07
Polícia Civil	1.596	1.666.214,95	1.599	1.670.302,95	1.590	1.658.409,01	1.612	1.673.885,53	1.608	1.712.380,23	1.595	1.799.947,97	1.602	1.810.529,08
Polícia Militar	6.827	3.042.385,49	6.835	3.265.394,43	6.813	3.046.004,13	6.809	3.132.414,57	6.875	3.074.917,19	6.802	3.314.595,00	6.755	3.275.432,18
Total	9.057	5.043.743,84	9.066	5.258.580,57	9.033	5.017.042,00	9.045	5.108.353,49	9.107	5.101.664,76	9.025	5.463.516,35	8.981	5.423.744,33

Em R\$ 1,00

Órgãos	jul/06		ago/06		set/06		out/06		nov/06		dez/06		jan/07	
	Nº Serv.	Valor R\$	Nº Serv.	Valor R\$	Nº Serv.	Valor R\$	Nº Serv.	Valor R\$	Nº Serv.	Valor R\$	Nº Serv.	Valor R\$	Nº Serv.	Valor R\$
Corpo de Bombeiro	626	352.004,51	623	360.282,62	622	359.236,23	621	356.322,15	620	353.895,53	613	349.943,70	611	349.289,12
Polícia Civil	1.569	1.780.557,61	1.583	1.824.288,03	1.589	1.801.397,52	1.555	1.765.617,78	1.563	1.887.282,88	1.582	1.809.183,43	1.604	1.787.813,04
Polícia Militar	6.724	3.274.946,91	6.713	3.261.169,46	6.697	3.273.774,99	6.698	3.262.025,85	6.681	3.242.095,99	6.809	3.335.564,98	6.800	3.425.443,67
Total	8.919	5.407.509,03	8.919	5.445.740,11	8.908	5.434.408,74	8.874	5.383.965,78	8.864	5.483.274,40	9.004	5.494.692,11	9.015	5.562.545,83

Fonte: Relatórios GEPAR.

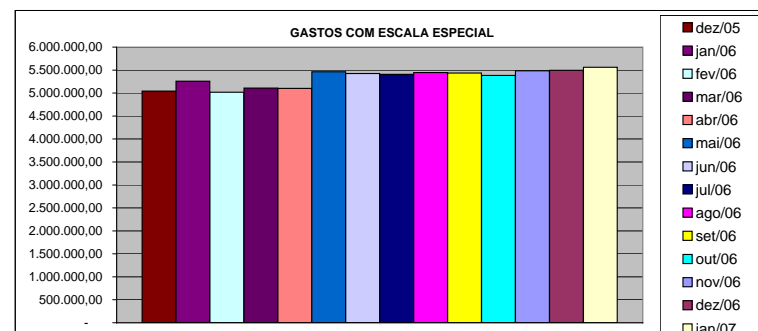
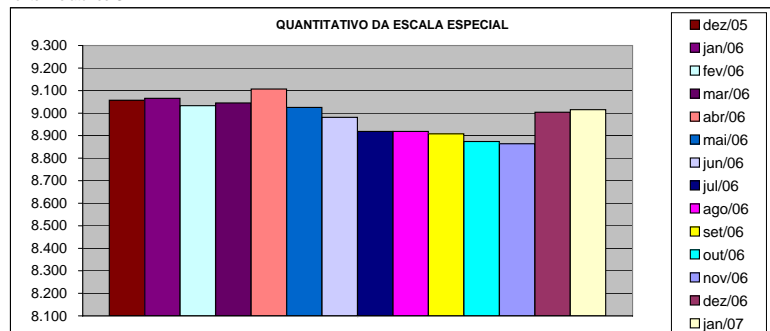

DEMONSTRATIVO DO CUSTO DO AUXÍLIO ALIMENTAÇÃO PAGO EM FOLHA

Em R\$ 1,00

Especificação	dez/05		jan/06		fev/06		mar/06 (1)		abr/06		mai/06 (1)		jun/06	
	Nº Serv.	Valor	Nº Serv.	Valor	Nº Serv.	Valor	Nº Serv.	Valor	Nº Serv.	Valor	Nº Serv.	Valor	Nº Serv.	Valor
Adm. Direta	27.872	2.947.109,76	10.568	1.306.957,16	16.633	1.902.294,80	27.548	4.017.735,34	29.135	3.489.570,22	33.355	4.007.745,79	33.837	3.983.346,85
Civil	23.716	2.385.090,43	6.554	761.793,49	12.462	1.311.686,75	21.973	2.889.638,68	23.277	2.637.596,50	26.088	2.876.696,36	26.467	2.825.112,42
Militar	4.156	562.019,33	4.014	545.163,67	4.171	590.608,05	5.575	1.128.096,66	5.858	851.973,72	7.267	1.131.049,43	7.370	1.158.234,43
Adm. Indireta	7.304	1.034.185,60	6.310	886.861,82	7.213	1.014.551,57	8.110	1.275.145,32	8.073	1.625.485,05	10.668	1.682.775,74	10.289	1.640.548,93
Total Geral	35.176	3.981.295,36	16.878	2.193.818,98	23.846	2.916.846,37	35.658	5.292.880,66	37.208	5.115.055,27	44.023	5.690.521,53	44.126	5.623.895,78

Em R\$ 1,00

Especificação	jul/06		ago/06		set/06 (1)		out/06		nov/06		dez/06		jan/07	
	Nº Serv.	Valor	Nº Serv.	Valor	Nº Serv.	Valor	Nº Serv.	Valor	Nº Serv.	Valor	Nº Serv.	Valor	Nº Serv.	Valor
Adm. Direta	33.224	3.873.483,59	32.153	3.875.746,30	34.584	4.634.815,99	34.980	4.610.330,55	35.255	4.617.015,49	35.050	4.510.456,42	25.148	3.564.260,45
Civil	25.876	2.729.288,53	24.825	2.738.072,04	26.649	3.236.013,83	27.079	3.217.580,95	27.363	3.228.984,16	27.187	3.127.075,88	17.303	2.184.487,91
Militar	7.348	1.144.195,06	7.328	1.137.674,26	7.935	1.398.802,16	7.901	1.392.749,60	7.892	1.388.031,33	7.863	1.383.380,54	7.845	1.379.772,54
Adm. Indireta	10.344	1.632.184,70	10.381	1.635.944,59	11.038	1.880.833,27	11.045	1.807.934,09	11.319	1.830.479,53	11.351	1.862.364,09	10.689	1.727.318,53
Total Geral	43.568	5.505.668,29	42.534	5.511.690,89	45.622	6.515.649,26	46.025	6.418.264,64	46.574	6.447.495,02	46.401	6.372.820,51	35.837	5.291.578,98

Fonte: Relatórios GEPAR e Autarquias (inclui pagamentos retroativos).

Nota: (1) - Alterações nas faixas remuneratórias para concessão de Auxílio Alimentação (Leis nºs 8.272/06 e 8.278/06).

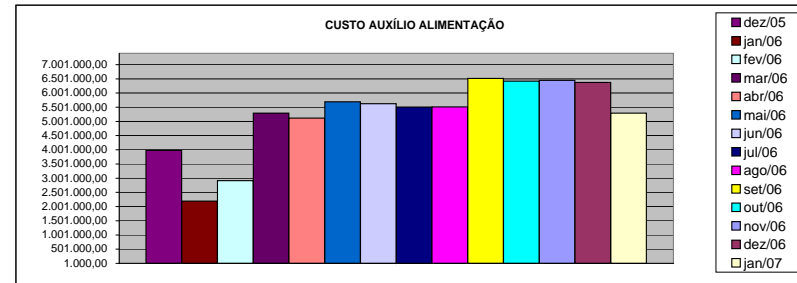
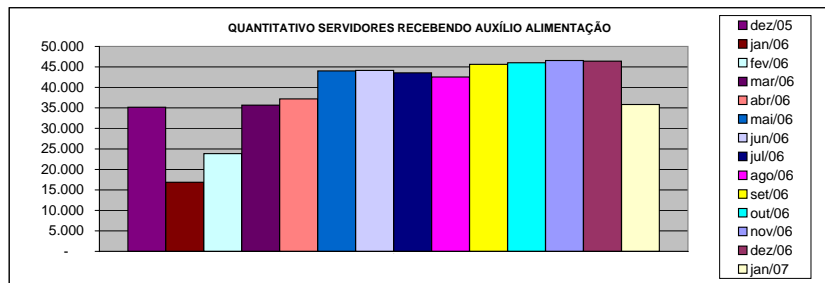

DEMONSTRATIVO DO QUANTITATIVO E DOS GASTOS COM ESTAGIÁRIOS - ADM. DIRETA

Órgãos	dez/05		jan/06		fev/06		mar/06		abr/06		mai/06		jun/06	
	Quant.	Valor	Quant.	Valor	Quant.	Valor	Quant.	Valor	Quant.	Valor	Quant.	Valor	Quant.	Valor
AGE	9	2.160,00	11	2.592,00	11	2.504,00	14	3.504,00	12	3.360,00	12	3.294,67	11	3.080,00
Casa Civil	8	1.920,00	7	1.680,00	9	2.160,00	7	1.680,00	10	2.800,00	9	2.520,00	10	2.800,00
Casa Militar	10	2.400,00	5	1.200,00	10	3.168,00	10	2.400,00	10	2.800,00	10	2.800,00	10	2.800,00
PGE	34	8.160,00	37	8.672,00	36	8.640,00	37	8.696,00	37	10.303,99	39	10.780,00	41	11.480,00
SEAG	10	2.400,00	9	2.160,00	10	2.744,00	10	2.400,00	10	2.800,00	10	2.800,00	10	2.800,00
SEAMA	15	3.392,00	12	2.880,00	15	4.128,00	14	3.272,00	14	3.941,33	15	4.396,00	15	4.200,00
SECES	28	6.800,00	25	6.000,00	26	6.048,00	28	6.688,00	27	7.503,99	29	8.120,00	30	8.400,00
SEARP	30	7.200,00	26	5.920,00	33	8.608,00	33	7.760,00	34	9.174,66	35	9.361,33	34	9.520,00
SECOM	8	1.920,00	8	2.160,00	10	2.616,00	10	2.400,00	10	2.706,67	10	2.800,00	10	2.800,00
SEDU	359	87.712,00	342	85.736,00	357	89.728,00	437	117.448,00	430	122.358,66	437	123.770,66	395	112.145,34
SEFA	100	24.256,00	85	20.696,00	97	25.616,00	97	23.480,00	98	26.241,33	102	30.306,67	103	28.625,32
SEG	15	3.680,00	18	4.416,00	17	4.264,00	18	4.408,00	18	5.232,00	18	4.844,00	18	5.114,67
SEJUS	44	10.560,00	35	8.160,00	34	8.144,00	51	13.464,00	48	13.480,00	50	14.121,33	56	15.157,33
SEP	18	4.560,00	18	4.296,00	18	4.448,00	20	4.992,00	19	5.320,00	20	5.460,00	20	5.348,00
SETAS	37	8.864,00	21	5.040,00	21	5.104,00	41	10.872,00	43	11.393,33	49	14.662,65	50	14.634,67
SEDETUR	14	3.360,00	14	3.528,00	17	4.232,00	19	4.800,00	19	5.320,00	20	6.020,00	19	5.320,00
SEDIT	6	1.440,00	3	720,00	4	1.072,00	5	1.200,00	5	1.400,00	5	1.400,00	5	1.400,00
SEPLAN/COECT	4	960,00	4	960,00	4	960,00	4	960,00	4	1.120,00	4	1.120,00	4	1.120,00
SESA	82	19.680,00	72	17.280,00	77	19.384,00	78	18.112,00	80	22.046,67	79	22.582,66	76	21.177,34
SESP	15	3.600,00	10	2.400,00	10	2.400,00	31	7.192,00	40	10.882,66	48	13.785,33	42	11.760,00
SESPORT	-	-	-	-	7	2.912,00	11	2.776,00	12	3.432,00	16	5.124,00	18	5.329,33
APE	10	2.400,00	15	3.544,00	13	3.120,00	15	3.736,00	13	3.640,00	14	4.097,33	12	3.360,00
Defensoria Pública	31	7.408,00	15	3.400,00	35	12.680,00	38	8.608,00	33	9.240,00	31	8.984,00	32	8.773,34
Polícia Civil	39	9.360,00	68	16.320,00	74	17.584,00	75	18.024,00	75	20.981,33	75	21.000,00	75	21.000,00
Polícia Militar	17	7.650,00	17	7.650,00	17	7.650,00	17	7.650,00	17	8.925,00	16	8.400,00	17	8.925,00
Polícia Militar - Residentes	150	36.000,00	150	36.000,00	150	35.992,00	150	36.000,00	150	41.869,31	150	41.981,33	150	42.000,00
CBMES	38	9.120,00	39	9.888,00	41	9.968,00	41	9.368,00	40	11.460,00	40	11.200,00	40	11.200,00
TOTAL DA DIRETA	1.131	276.962,00	1.066	263.298,00	1.153	295.874,00	1.311	331.890,00	1.308	369.732,93	1.343	385.731,96	1.303	370.270,34

Órgãos	jul/06		ago/06		set/06		out/06		nov/06		dez/06		jan/07	
	Quant.	Valor	Quant.	Valor	Quant.	Valor	Quant.	Valor	Quant.	Valor	Quant.	Valor	Quant.	Valor
AGE	12	3.612,00	11	2.818,67	11	2.865,34	12	3.994,66	12	3.229,33	12	3.500,00	8	2.240,00
Casa Civil	10	2.800,00	10	2.800,00	10	2.800,00	10	2.800,00	10	2.800,00	10	2.800,00	9	2.520,00
Casa Militar	10	2.800,00	10	2.800,00	10	2.800,00	10	2.800,00	10	2.800,00	10	2.800,00	9	2.445,33
PGE	41	11.452,01	41	11.480,00	42	11.720,00	43	11.834,67	43	12.040,00	43	11.862,67	38	10.462,67
SEAG	10	3.070,66	9	2.520,00	10	3.033,33	10	2.800,00	10	2.800,00	10	2.800,00	9	2.520,00
SEAMA	15	4.200,00	13	3.369,33	16	5.021,33	23	7.140,01	24	6.841,33	25	7.205,33	20	5.600,00
SEC/SECULT	29	8.120,00	30	8.288,00	29	8.008,00	31	8.418,66	34	9.781,33	34	9.622,67	31	8.913,33
SEPLOG/SEGER	36	10.098,67	35	9.641,33	33	8.792,00	31	8.484,00	34	10.033,34	35	9.566,67	24	6.822,67
SECOM	11	3.080,00	12	3.378,66	10	3.080,00	11	2.837,33	11	3.341,33	11	3.360,00	12	3.360,00
SEDU	416	125.149,34	429	130.107,99	436	131.933,34	441	127.194,66	448	129.718,68	520	169.540,01	303	128.753,38
SEFAZ	105	28.868,01	102	28.513,33	101	28.074,66	99	28.158,66	99	28.130,66	100	27.113,33	96	26.506,65
SEG	17	4.526,67	15	4.200,00	17	4.928,00	17	4.760,00	17	4.760,00	17	4.760,00	10	2.856,00
SEJUS	52	14.905,33	45	12.786,66	42	12.338,65	45	13.271,99	47	13.468,00	47	13.402,67	40	12.105,33
SEP	19	4.909,34	18	4.844,00	19	5.208,00	19	5.366,67	19	5.254,67	19	5.320,00	16	4.480,00
SETAS/SETADES	51	14.760,00	52	15.185,32	52	14.121,33	52	13.943,99	49	13.897,33	50	14.252,00	35	10.313,33
SEDETUR	20	5.777,33	21	5.880,00	21	5.880,00	22	6.514,67	20	5.600,00	20	6.160,00	13	3.490,67
SEDIT	5	1.400,00	4	1.120,00	4	1.120,00	3	840,00	3	840,00	2	560,00	1	280,00
COECT/SECT	4	1.120,00	4	1.120,00	4	1.120,00	4	1.120,00	4	1.120,00	4	1.120,00	4	1.064,00
SESA	75	21.028,00	76	22.148,00	96	29.288,01	99	28.438,66	99	27.934,67	94	26.320,00	65	17.966,66
SESP	39	10.696,00	34	9.520,00	41	11.675,98	41	11.853,34	38	10.640,00	37	10.360,00	23	5.973,34
SESPORT	18	5.040,00	16	4.480,00	19	5.768,00	25	7.392,00	26	7.280,00	26	7.280,00	23	6.440,00
APE	13	3.910,67	12	3.360,00	14	4.088,00	13	3.724,00	12	3.136,00	9	2.520,00	15	4.302,66
Defensoria Pública	32	9.053,33	32	9.398,67	34	10.079,99	35	9.921,33	33	9.128,00	34	9.566,66	38	10.378,67
Polícia Civil	75	21.000,00	74	20.720,00	75	21.158,67	74	20.720,00	74	20.505,33	74	21.000,00	31	8.512,00
Polícia Militar	17	8.925,00	17	8.925,00	17	8.925,00	17	8.925,00	17	8.925,00	17	8.925,00	17	8.925,00
Polícia Militar - Residentes	150	41.962,68	149	41.542,67	150	42.000,00	150	41.860,00	149	41.449,33	149	41.486,67	150	41.944,00
CBMES	37	10.173,33	40	11.760,00	40	11.200,00	40	11.200,00	39	10.920,00	38	10.388,00	35	9.800,00
TOTAL DA DIRETA	1.319	382.438,37	1.311	382.707,63	1.353	397.027,63	1.377	396.314,30	1.381	396.374,33	1.447	433.591,68	1.075	348.975,69

Fonte: Relatórios GEPAR.

DEMONSTRATIVO DO QUANTITATIVO E DOS GASTOS COM ESTAGIÁRIOS - AUTARQUIAS

Em R\$ 1,00

Órgãos	dez/05		jan/06		fev/06		mar/06		abr/06		mai/06		jun/06	
	Quant.	Valor	Quant.	Valor	Quant.	Valor	Quant.	Valor	Quant.	Valor	Quant.	Valor	Quant.	Valor
ASPE	-	-	-	-	-	-	-	-	1	352,00	1	280,00	1	280,00
DERTES	23	5.520,00	16	3.840,00	18	4.285,00	24	5.464,40	25	7.374,00	23	6.440,00	25	6.906,70
DETRAN	43	9.728,00	41	9.992,00	40	9.408,00	38	8.808,00	41	11.426,66	41	11.426,66	44	12.366,66
DIO	3	720,00	1	240,00	1	240,00	1	240,00	3	853,00	4	1.110,86	4	1.120,00
FAMES	8	1.920,00	4	840,00	7	1.744,00	8	1.984,00	9	2.684,00	11	3.020,00	12	3.336,40
FAPES	-	-	-	-	-	-	-	-	-	-	2	419,99	3	896,00
ESESP	8	1.920,00	7	1.680,00	7	1.680,00	7	1.536,00	6	1.651,99	6	1.680,00	7	2.044,00
ICAES	16	3.840,00	18	4.056,00	18	4.320,00	17	3.928,00	16	4.720,00	19	5.086,65	19	5.320,00
IDAF	10	2.560,00	4	960,00	7	1.648,00	7	1.768,00	10	2.826,66	10	2.800,00	10	2.800,00
IEMA	29	7.320,00	33	7.320,00	32	7.752,00	34	8.144,00	31	8.813,33	30	8.442,65	32	9.081,33
IESP	40	9.600,00	37	8.880,00	39	9.160,00	41	9.432,00	40	11.200,00	40	11.237,32	40	11.200,00
IESP - Residentes	42	94.738,25	42	72.918,20	43	83.349,91	43	76.924,51	43	76.309,74	42	73.376,35	42	72.953,71
INCAPER	11	2.272,00	10	2.400,00	10	2.400,00	10	2.400,00	9	2.324,00	10	3.042,66	9	2.520,00
IPAJM	18	4.168,00	18	3.712,00	17	3.904,00	21	4.720,00	22	6.043,93	23	6.480,00	23	6.440,00
IPES/USN	9	2.160,00	9	2.160,00	9	2.160,00	9	2.160,00	8	1.987,99	15	3.715,52	17	4.750,86
IPEM	23	5.180,00	9	3.510,00	9	3.224,00	10	3.731,00	-	-	-	-	9	3.368,00
PROCON	-	-	-	-	-	-	-	-	-	-	-	-	-	-
ITI/PRODEST	-	-	23	5.366,60	22	5.040,00	22	5.040,00	22	4.997,86	22	4.834,56	22	4.596,75
JUCEES	43	8.502,72	41	9.930,23	46	11.111,42	55	12.181,40	49	13.344,43	46	12.356,12	43	11.607,40
RTV-ES	32	6.800,00	28	6.688,00	29	6.936,00	30	7.288,00	30	8.400,00	30	8.390,66	30	8.400,00
SUPPIN	4	960,00	2	480,00	3	789,67	3	720,00	4	1.082,66	5	1.785,16	5	1.400,00
TOTAL DA INDIRETA	362	167.908,97	343	144.973,03	357	159.152,00	380	156.469,31	369	166.392,25	380	165.925,16	397	171.387,81

Em R\$ 1,00

Órgãos	jul/06		ago/06		set/06		out/06		nov/06		dez/06		jan/07	
	Quant.	Valor	Quant.	Valor	Quant.	Valor	Quant.	Valor	Quant.	Valor	Quant.	Valor	Quant.	Valor
ASPE	2	531,99	2	560,00	2	560,00	2	560,00	1	280,00	1	280,00	2	690,67
DERTES	25	6.887,99	24	6.720,00	23	6.328,00	24	6.766,37	23	6.380,40	24	6.048,00	10	2.800,00
DETRAN	44	12.366,66	44	12.366,66	44	12.366,66	42	12.366,62	42	12.366,62	42	12.366,62	42	12.366,62
DIO	5	1.446,65	5	1.400,00	5	1.400,00	5	1.400,00	5	1.400,00	5	1.400,00	2	560,00
FAMES	12	3.440,00	13	3.664,00	14	3.841,33	14	4.000,00	14	4.000,00	14	4.000,00	-	-
FAPES	3	840,00	3	840,00	3	840,00	3	840,00	3	672,00	3	877,33	3	840,00
ESESP	7	1.960,00	6	1.558,66	6	1.680,00	6	1.680,00	7	2.081,33	7	1.960,00	5	1.400,00
ICAES/IASES	20	5.581,32	18	4.797,33	17	4.760,00	19	5.170,66	17	4.545,33	17	4.760,00	11	3.005,33
IDAF	10	2.800,00	10	2.800,00	10	2.800,00	10	2.800,00	10	2.800,00	9	2.520,00	5	1.400,00
IEMA	33	9.295,98	34	9.323,99	31	8.353,32	31	8.493,31	33	9.277,32	33	9.146,67	22	5.945,33
IESP	40	11.128,00	41	11.480,00	40	11.200,00	40	11.200,00	40	10.994,67	41	11.713,33	32	8.960,00
IESP - Residentes	41	70.788,83	41	65.999,74	41	67.414,00	41	67.188,62	41	79.473,17	41	99.973,17	41	79.473,17
INCAPER	9	2.380,66	9	2.258,66	10	3.164,00	10	2.800,00	10	2.800,00	9	2.520,00	6	1.624,00
IPAJM	23	6.486,71	26	7.326,70	26	7.280,00	27	7.345,33	26	7.121,32	24	6.738,66	24	6.757,33
IPES/USN	17	4.760,00	17	4.760,00	18	4.918,70	18	5.040,00	18	5.040,00	18	5.040,00	13	3.640,00
IPEM	9	3.420,00	9	3.420,00	8	3.030,00	8	2.523,00	6	2.094,00	6	2.055,00	5	1.860,00
PROCON	-	-	12	2.930,64	22	6.580,00	21	5.880,00	22	6.113,33	21	5.880,00	21	6.010,67
ITI/PRODEST	19	3.966,67	18	3.799,16	18	4.106,80	17	3.640,00	19	4.060,00	19	3.882,51	17	3.859,27
JUCEES	46	11.788,49	41	10.395,97	37	8.865,78	34	9.323,07	37	9.202,67	36	10.137,60	39	9.878,10
RTV-ES	29	7.921,45	30	8.513,99	35	9.277,30	33	9.240,00	34	9.684,04	35	9.407,88	33	9.081,33
SUPPIN	6	1.038,73	4	1.192,25	3	840,00	5	1.264,50	5	1.400,00	6	1.633,33	5	1.148,00
TOTAL DA INDIRETA	400	168.830,13	407	166.107,75	413	169.605,89	410	169.521,48	413	181.786,20	411	202.340,10	338	161.299,82

Fonte: Relatórios das Autarquias.

	dez/05		jan/06		fev/06		mar/06		abr/06		mai/06		jun/06	
TOTAL GERAL	1.493	444.870,97	1.409	408.271,03	1.510	455.026,00	1.691	488.359,31	1.677	536.125,18	1.723	551.657,12	1.700	541.658,15
	jul/06		ago/06		set/06		out/06		nov/06		dez/06		jan/07	
TOTAL GERAL	1.719	551.268,50	1.718	548.815,38	1.766	566.633,52	1.787	565.835,78	1.794	578.160,53	1.858	635.931,78	1.413	510.275,51

**DEMONSTRATIVO DO QUANTITATIVO E DA EVOLUÇÃO DOS GASTOS COM PESSOAL DO PODER EXECUTIVO
NAS ÁREAS DE EDUCAÇÃO, SAÚDE, SEGURANÇA PÚBLICA E OUTROS
JANEIRO/2007**

Demonstrativo do Número de Servidores

ESPECIFICAÇÃO	DADOS MÊS JAN/07	%	MÉDIA MENSAL FEV./06 A JAN./07	%
1 - ATIVOS/COMPL. APOSENTADORIA	40.781	62,89	50.253	67,83
EDUCAÇÃO (1)	12.749	31,26	22.157	44,09
SAÚDE (2)	10.708	26,26	10.920	21,73
SEGURANÇA (3)	10.531	25,82	10.481	20,86
OUTROS ATIV. TÉCNICAS (4)	3.758	9,22	3.747	7,46
OUTROS PLANEJ./APOIO ADM. (5)	3.035	7,44	2.949	5,87
2 - INATIVOS/RPPS	24.064	37,11	23.830	32,17
TOTAL	64.845	100,00	74.083	100,00

Fonte: Relatórios GEPAR.

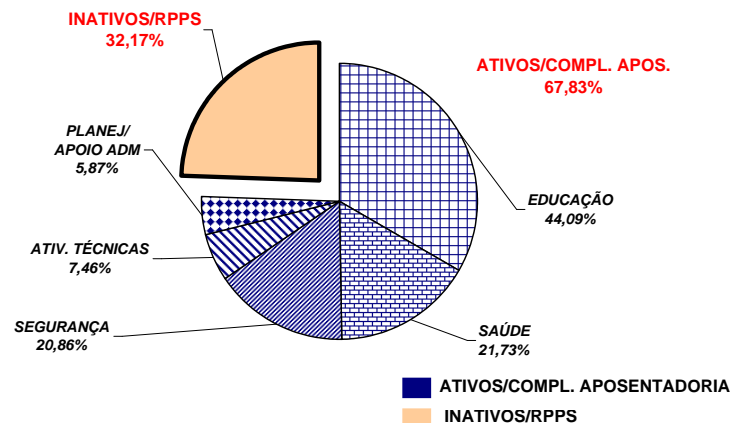

Demonstrativo dos Gastos

ESPECIFICAÇÃO	DADOS MÊS JAN/07	%	MÉDIA MENSAL FEV./06 A JAN./07	%
1 - ATIVOS/COMPL. APOSENTADORIA	104.858,80	64,02	105.685,18	64,22
EDUCAÇÃO (1)	23.379,49	22,30	27.611,27	26,13
SAÚDE (2)	22.948,22	21,88	22.272,89	21,07
SEGURANÇA (3)	33.681,51	32,12	32.042,45	30,32
OUTROS ATIV. TÉCNICAS (4)	9.865,16	9,41	9.845,29	9,32
OUTROS PLANEJ./APOIO ADM. (5)	14.984,41	14,29	13.913,28	13,16
2 - INATIVOS/RPPS	58.931,83	35,98	58.889,19	35,78
TOTAL	163.790,63	100,00	164.574,37	100,00

Fonte: Relatórios GEPAR.

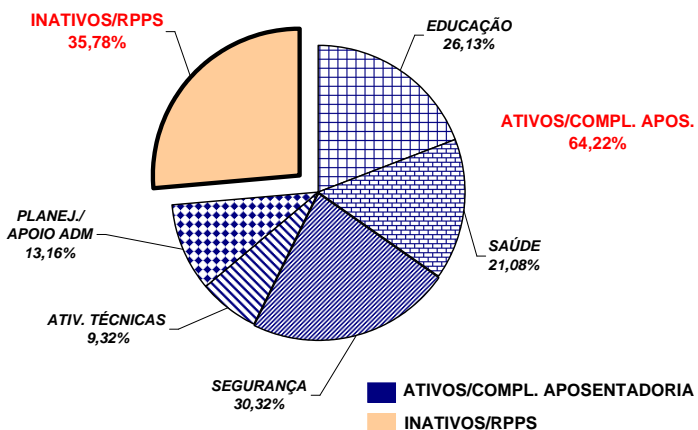

Notas:

(1) - Inclui SEDU CLT/Estatutário/DTA e DTM.

(2) - Inclui IESP - Efetivos, Comissionados e Contratados Temporários; SESA e HPM (servidores civis)

(3) - Inclui PM/PC - Administrativos e Policiais; CBMES; SESP; SEJUS e IASES

(4) - Inclui SEAG; SEAMA; SECULT; SETADES; SEDETUR; SEDIT; SESPORT; DERTES; FAMES; ESESP; IEMA; IDAF; INCAPER e DETRAN.

(5) - Inclui AGE; APE; ASPE; SEG; Casa Civil; Vice Governadoria; Casa Militar; SECT; Defensoria Pública; PGE; SEP; SEGER; Previdência Complementar; Pensões Especiais; SECOM; SEFAZ; FAPES; IJSN; RTV-ES; DIO; IPAJM; PROCON; PRODEST; IPEM; JUCEES e SUPPIN

**REMUNERAÇÃO MÉDIA DOS SERVIDORES DA ADMINISTRAÇÃO DIRETA
DO PODER EXECUTIVO - JANEIRO/2007 (1)**

CATEGORIA	MÉDIA ATIVOS	MÉDIA INATIVOS
AGENTE DE SEGURANÇA PENITENCIÁRIO	1.501,18	878,16
AUDITORES	5.501,45	5.383,31
CONSULTORES	8.348,69	9.479,23
DEFENSORES PÚBLICOS	5.469,69	5.707,91
AUDITOR FISCAL DA RECEITA ESTADUAL	9.247,81	9.086,91
AUXILIAR FAZENDÁRIO	2.191,87	-
MAGISTÉRIO	1.181,88	1.336,01
QUADRO PERMANENTE	954,10	1.057,05
QUADRO COMISSIONADO (2)	1.266,35	1.269,12
PENSIONISTAS - PENSÕES ESPECIAIS	-	1.214,31
PROCURADORES	10.772,31	12.291,47

Notas:

(1) - Na remuneração estão incluídos: valores de Gratificações do Cargo; Gratificações de Funções; Escala Especial e Vantagens Pessoais. Não estão incluídos: 13º, abono férias, diferenças retroativas, auxílio alimentação, salário família, auxílio transporte e valores acima do teto constitucional.

(2) - No quadro comissionado estão incluídos subsídios do Governador, Vice-Governador, Secretários de Estado e equivalentes.

REMUNERAÇÃO MÉDIA DOS POLICIAIS CIVIS E MILITARES DO ES
JANEIRO/2007

CARGOS/GRADUAÇÃO/POSTO	MÉDIA ATIVOS	MÉDIA INATIVOS
POLÍCIA CIVIL	4.737,63	4.382,18
Delegado de Polícia Especial	9.367,61	10.721,89
3ª	9.008,90	8.308,09
2ª	7.564,35	7.292,28
1ª/Substituto	6.798,55	6.195,86
Médico Legista, Perito Bioquímico Toxicologista, Perito Criminal, Perito Criminal Especial, Assistente Social, Psicólogo	4.784,99	3.984,76
Escrivão de Polícia Investigador de Polícia	4.613,20	3.889,74
Perito Papiloscópico Perito Telecomunicação	4.493,16	4.192,29
Fotógrafo Criminalístico Aux. Perícia Med. Legal	3.707,78	2.761,94
Agente Polícia Civil	3.698,75	2.650,72
POLÍCIA MILITAR	2.144,00	3.500,49
Coronel	8.637,32	10.453,25
Tenente Coronel	7.090,47	6.477,31
Major	6.276,32	5.393,02
Capitão	5.367,00	6.405,49
1º Tenente	4.875,27	4.674,15
2º Tenente	4.563,99	4.563,81
Asp. A Oficial	4.164,64	-
Aluno Oficial	-	-
Subtenente	4.326,76	3.881,69
1º Sargento	3.823,42	3.434,19
2º Sargento	3.299,66	3.074,64
3º Sargento	3.072,64	2.635,35
Cabo	1.897,91	1.949,79
Soldado Classe "C"	1.323,51	1.123,35
Soldado Classe "B"	1.236,50	(1) 681,36
Soldado Classe "A"	977,16	814,65
Aluno Soldado	451,37	-
CORPO DE BOMBEIRO MILITAR	2.187,88	4.051,14
Coronel	8.904,07	10.852,83
Tenente Coronel	7.706,07	-
Major	6.847,33	-
Capitão	5.750,31	6.189,36
1º Tenente	5.429,73	5.312,90
2º Tenente	5.088,87	4.382,38
Asp. A Oficial	-	-
Aluno Oficial	3.406,67	-
Subtenente	4.503,66	4.326,48
1º Sargento	3.959,70	3.548,35
2º Sargento	3.463,14	3.165,18
3º Sargento	3.225,43	3.041,22
Cabo	1.929,48	2.636,15
Soldado Classe "C"	-	(2) 2.300,36
Soldado Classe "B"	1.185,58	(2) 2.432,33
Soldado Classe "A"	1.039,00	-

Notas:

(1) - Há casos de reformados com proventos proporcionais refletindo na média, reduzindo-a .

(2) - Há apenas um caso de aposentado.

**DEMONSTRATIVO DA CONTRIBUIÇÃO PATRONAL E DOS SERVIDORES, DO
PODER EXECUTIVO, PARA O REGIME PRÓPRIO DE PREVIDÊNCIA SOCIAL - RPPS**

Em R\$ 1.000,00

ESPECIFICAÇÃO	MESES						
	DEZEMBRO/05 (1)	JANEIRO/06	FEVEREIRO/06	MARÇO/06	ABRIL/06	MAIO/06	JUNHO/06
Contribuição Servidores	6.049.409,14	6.676.280,28	6.929.609,16	7.007.667,02	7.753.586,80	7.700.609,34	7.969.691,23
FF/Fundo Financeiro	5.813.558,71	6.495.720,19	6.728.299,00	6.786.528,79	7.479.481,11	7.436.672,93	7.694.689,73
FP/Fundo Previdenciário	235.850,43	180.560,09	201.310,16	221.138,23	274.105,69	263.936,41	275.001,50
Contribuição Patronal	8.437.640,26	13.365.358,93	13.584.044,34	13.302.647,85	15.378.357,74	15.295.562,48	15.857.195,72
FF/Fundo Financeiro	7.943.944,24	13.002.599,32	13.183.210,40	12.852.519,07	14.832.382,80	14.769.028,79	15.296.190,07
FP/Fundo Previdenciário	493.696,02	362.759,61	400.833,94	450.128,78	545.974,94	526.533,69	561.005,65
Total	14.487.049,40	20.041.639,21	20.513.653,50	20.310.314,87	23.131.944,54	22.996.171,82	23.826.886,95

ESPECIFICAÇÃO	MESES						
	JULHO/06 (2)	AGOSTO/06	SETEMBRO/06	OUTUBRO/06	NOVEMBRO/06	DEZEMBRO/06	JANEIRO/2007
Contribuição Servidores	7.707.530,76	7.631.659,24	7.632.290,75	7.613.493,67	7.706.341,36	8.006.882,32	8.371.470,51
FF/Fundo Financeiro	8.033.966,88	7.386.034,13	7.402.002,60	7.385.394,04	7.450.760,17	7.677.903,42	8.069.322,19
FP/Fundo Previdenciário	(326.436,12)	245.625,11	230.288,15	228.099,63	255.581,19	328.978,90	302.148,32
Contribuição Patronal	15.327.087,37	15.276.821,24	15.042.846,03	14.842.202,31	15.274.303,72	13.354.739,91	16.700.614,17
FF/Fundo Financeiro	15.981.594,56	14.779.065,07	14.582.479,58	14.385.660,92	14.762.721,22	12.696.611,86	16.096.943,26
FP/Fundo Previdenciário	(654.507,19)	497.756,17	460.366,45	456.541,39	511.582,50	658.128,05	603.670,91
Total	23.034.618,13	22.908.480,48	22.675.136,78	22.455.695,98	22.980.645,08	21.361.622,23	25.072.084,68

Fonte: Relatórios ITI - PRO2722R e das Autarquias.

Notas:

(1) - Neste mês, os servidores aposentados por invalidez - doença grave (mesmos motivos para isenção do IR) passaram a descontar IPAJM apenas da parcela que excede a 2 vezes o teto do RGPS. Em consequência foram devolvidos os valores descontados desde 01/2004 e compensadas as respectivas contribuições patronais.

(2) - Neste mês, em função de nova orientação as contribuições ao Fundo Previdenciário - FP foram retificadas, com devolução ao Fundo Financeiro - FF, resultando em valores negativos de FP.